

# PLANO DE SUBDIVISIÓN

PROPIETARIOS : MARIANA FARANDATO SCLABOS, RUN: 8.077.791-4  
 KIPARISIA FARANDATO SCLABOS, RUN: 8.077.790-6  
 PAOLA FARANDATO VELÁSQUEZ, RUN: 14.615.349-6  
 KRISTIN FARANDATO VELÁSQUEZ, RUN: 15.691.224-7  
 CLAUDIA FARANDATO VELÁSQUEZ, RUN: 14.113.428-0  
 MARÍA FARANDATO ESCUDERO, RUN: 17.019.794-1

UBICACION : SIERRA NEVADA N°12.283, ANTOFAGASTA

DESCRIPCIÓN : CORRESPONDE AL LOTE B, RESULTANTE DE LA SUBDIVISIÓN DEL SITIO N°4 DE LA MZ. 23 DEL SECTOR DENOMINADO VILLA AGRÍCOLA LA CHIMBA DE LA CIUDAD DE ANTOFAGASTA.

ROL S.I.I. : 16.101-12

ESCALA : 1:500

DOMINIO : INSCRITO A FOJAS 1.015 VUELTA N° 1.274 DEL AÑO 1.981 DEL REGISTRO DE PROPIEDAD DEL CONSERVADOR DE BIENES RAICES DE ANTOFAGASTA

PLANO N° : LOTE B, PLANO DE SUBDIVISIÓN ARCHIVADO AL FINAL DEL REGISTRO DE PROPIEDAD, BAJO EL N°541, AÑO 1.995.

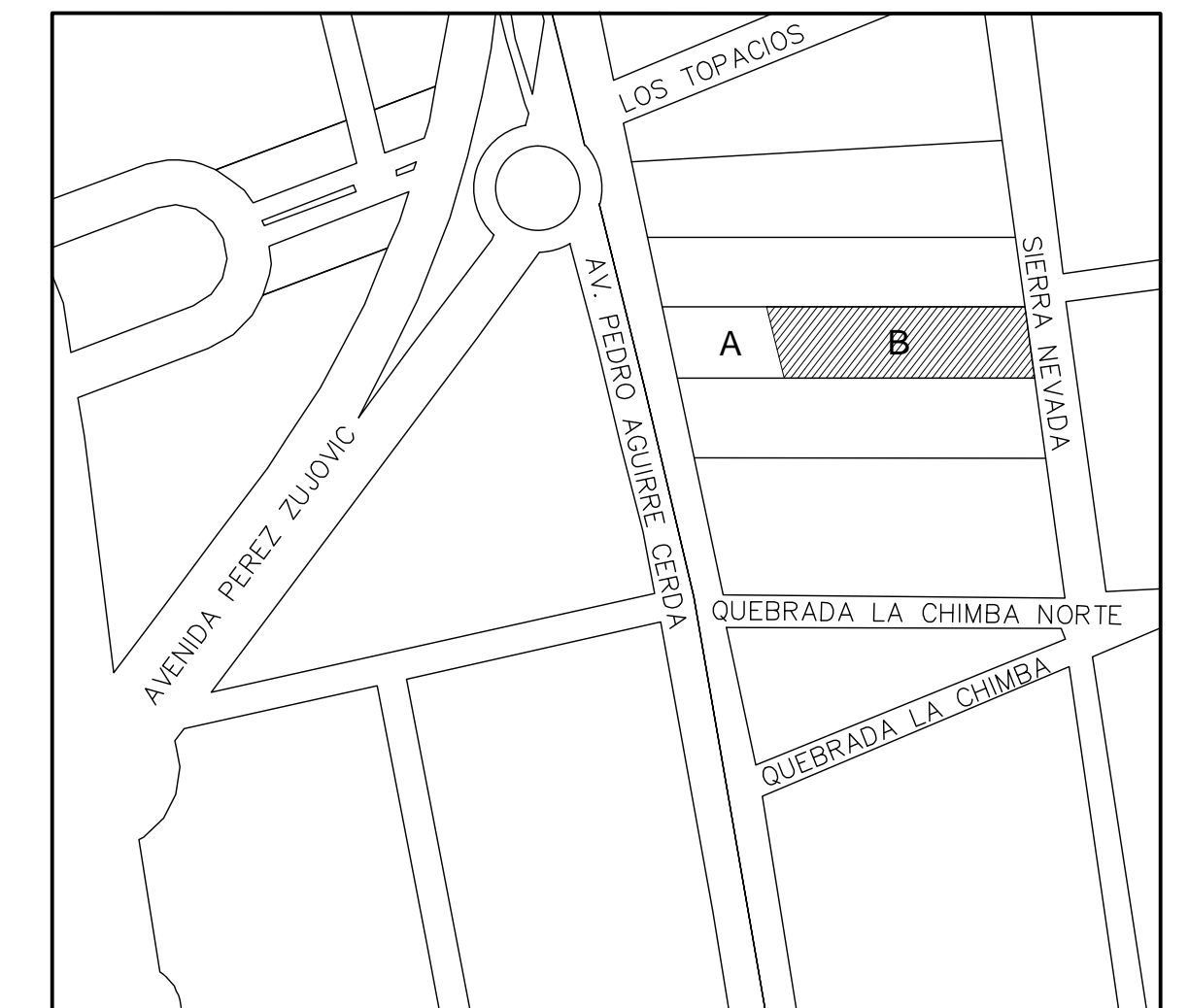
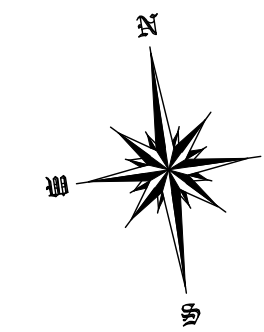

## PLANO UBICACION

ESCALA 1:5.000

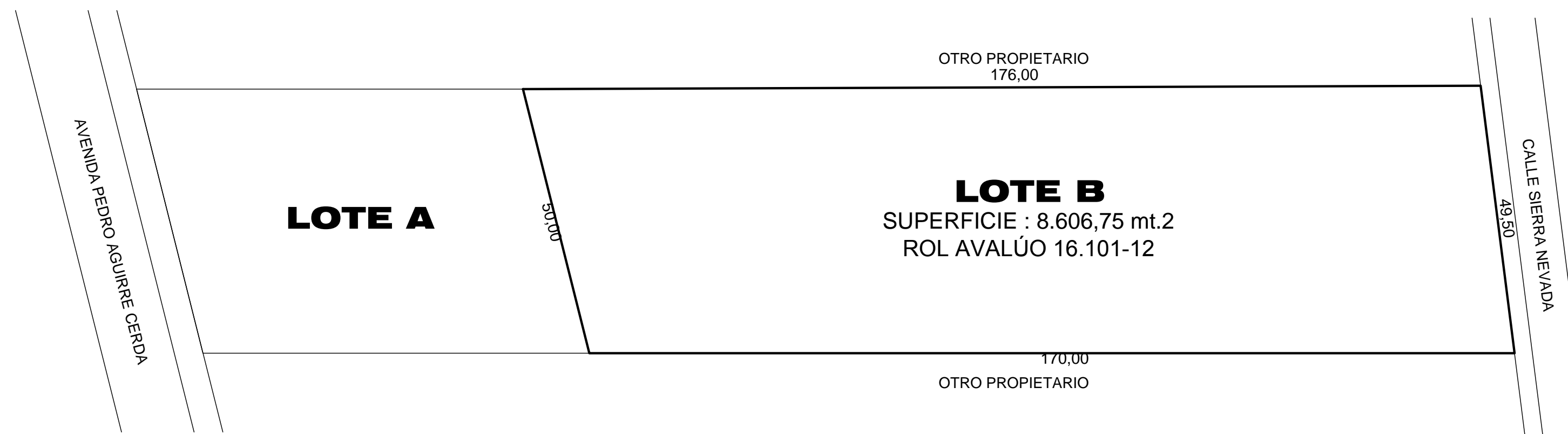

## PLANO SITUACIÓN EXISTENTE

ESCALA 1:750

SUPERFICIE Y DESLINDES ACTUALES			
LOTE B	NORTE	con Otro Propietario en	176,00 mts.
	SUR	con Otro Propietario en	170,00 mts.
	ESTE	con Calle Sierra Nevada en	49,50 mts.
	OESTE	con Lote A	50,00 mts.
			<b>8.606,75</b>

INSCRITO A FOJAS 1.015 VUELTA N° 1.274 DEL AÑO 1981 DEL REGISTRO DE PROPIEDAD DEL CONSERVADOR DE BIENES RAICES DE ANTOFAGASTA

DERECHOS CANCELADOS \$	_____
SEGUN ORDEN N°	FOLIO N° _____
DE FECHA	_____
RESOLUCION N°	_____
DE FECHA	_____
JEFE DEPTO. URBANISMO _____ DIRECTOR O.M _____	

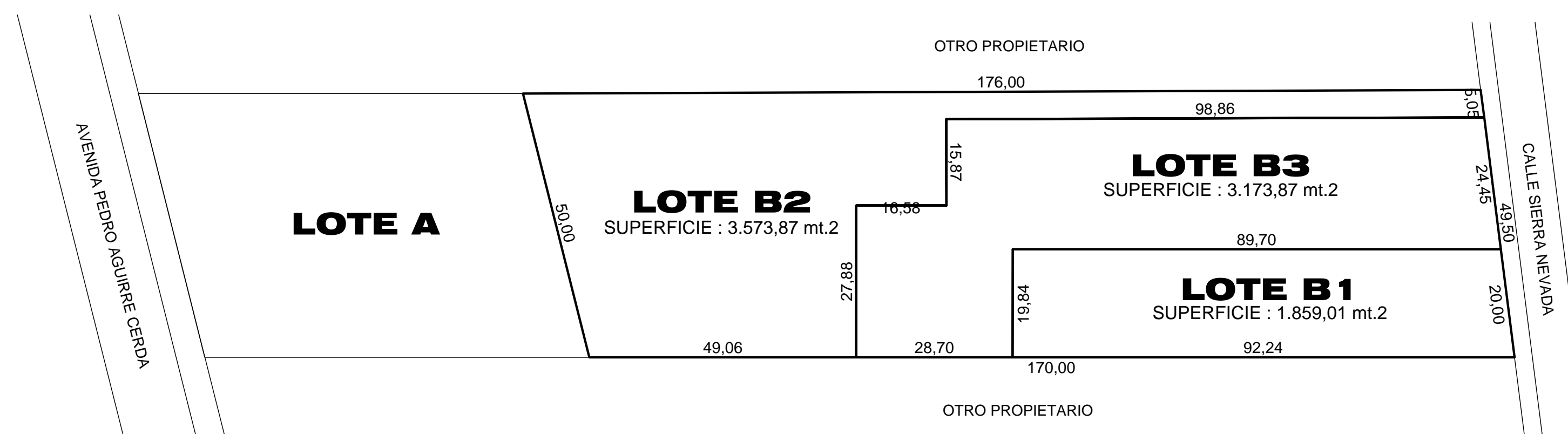

## PLANO SITUACIÓN PROPUESTA

ESCALA 1:750

SUPERFICIE Y DESLINDES RESULTANTES			
LOTE B1	NORTE	con Lote B3 en	89,70 mts.
	SUR	con Otro Propietario en	92,24 mts.
	ESTE	con Calle Sierra Nevada en	20,00 mts.
	OESTE	con Lote B3 en	19,84 mts.
			<b>1.859,01</b>
LOTE B2	NORTE	con Otro Propietario en	176,00 mts.
	SUR	con Lote B3 en	98,86 mts.
		con Otro Propietario en	16,58 mts.
	ESTE	con Calle Sierra Nevada en	49,06 mts.
		con Lote B3 en	5,05 mts.
	OESTE	con Lote B3 en	15,87 mts.
LOTE B3	NORTE	con Lote B2 en	27,88 mts.
		con Lote B2 en	92,24 mts.
	SUR	con Lote B1 en	89,70 mts.
		con Otro Propietario en	28,70 mts.
ESTE	con Calle Sierra Nevada en	24,45 mts.	
	con Lote B1 en	19,84 mts.	
OESTE	con Lote B2 en	15,87 mts.	
	con Lote B2 en	27,88 mts.	
<b>TOTAL LOTE B</b>			<b>8.606,75</b>

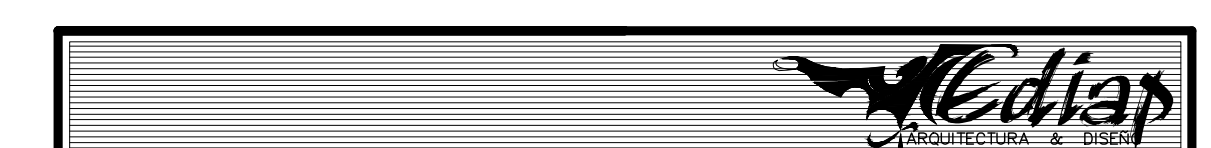

## I.- IDENTIFICACION DE LA OBRA

PROYECTO: SUBDIVISIÓN TERRENO LOTE B FARANDATO	CIUDAD: ANTOFAGASTA
UBICACION: CALLE SIERRA NEVADA N°12.283	REGION: SEGUNDA

## II.- FIRMAS

ARQUITECTO:  ROBERTO EDIAP GUARDA RUT: 8.727.142-0	
PROPIETARIO MARIANA FARANDATO SCLABOS RUN: 8.077.791-4	PROPIETARIO KIPARISIA FARANDATO SCLABOS RUN: 8.077.790-6
PROPIETARIO KRISTIN FARANDATO V. RUN: 15.691.224-7 CLAUDIA FARANDATO V. RUN: 14.113.428-0	PROPIETARIO MARÍA FARANDATO ESCUDERO RUN: 17.019.794-1
PROPIETARIO PAOLA FARANDATO VELÁSQUEZ RUN: 14.615.349-6	

## III.- DATOS DEL PLANO

CONTENIDO PLANO DE SUBDIVISIÓN SITUACIÓN EXISTENTE SITUACIÓN PROPUESTA	ESCALAS 1/750	FECHA MAYO 2015	NUMERO <b>01</b>
---	------------------	-----------------------	---------------------